



PIANO DI GOVERNO DEL TERRITORIO

(Approvato con delibera CC n° 1 del 20/01/2012, pubb. B.U.R.L. n° 31 del 01/08/2012) ai sensi della Legge Regionale 11 marzo 2005, n° 12, e successive modifiche ed integrazioni

VARIANTE GENERALE AL PGT - 2021

NUOVO DOCUMENTO DI PIANO E VARIANTE AL PIANO DEI SERVIZI E AL PIANO DELLE REGOLE

DOCUMENTO DI PIANO

A.2.3.1C - Sistema del paesaggio - Elementi costruiti

(scala 1:25.000)

(Documento redatto da: Studio Architetti Benevolo)

PROGETTISTA

Arch. Antonio Rubagotti

COLLABORATORI

Geom. Roberto Fiore

m.rizzi

CONSULENTI

Dott. Davide Gerevini

Il Sindaco

Il Responsabile del Procedimento

Il Segretario

Adottato con delibera del C.C. n° ..... del.....







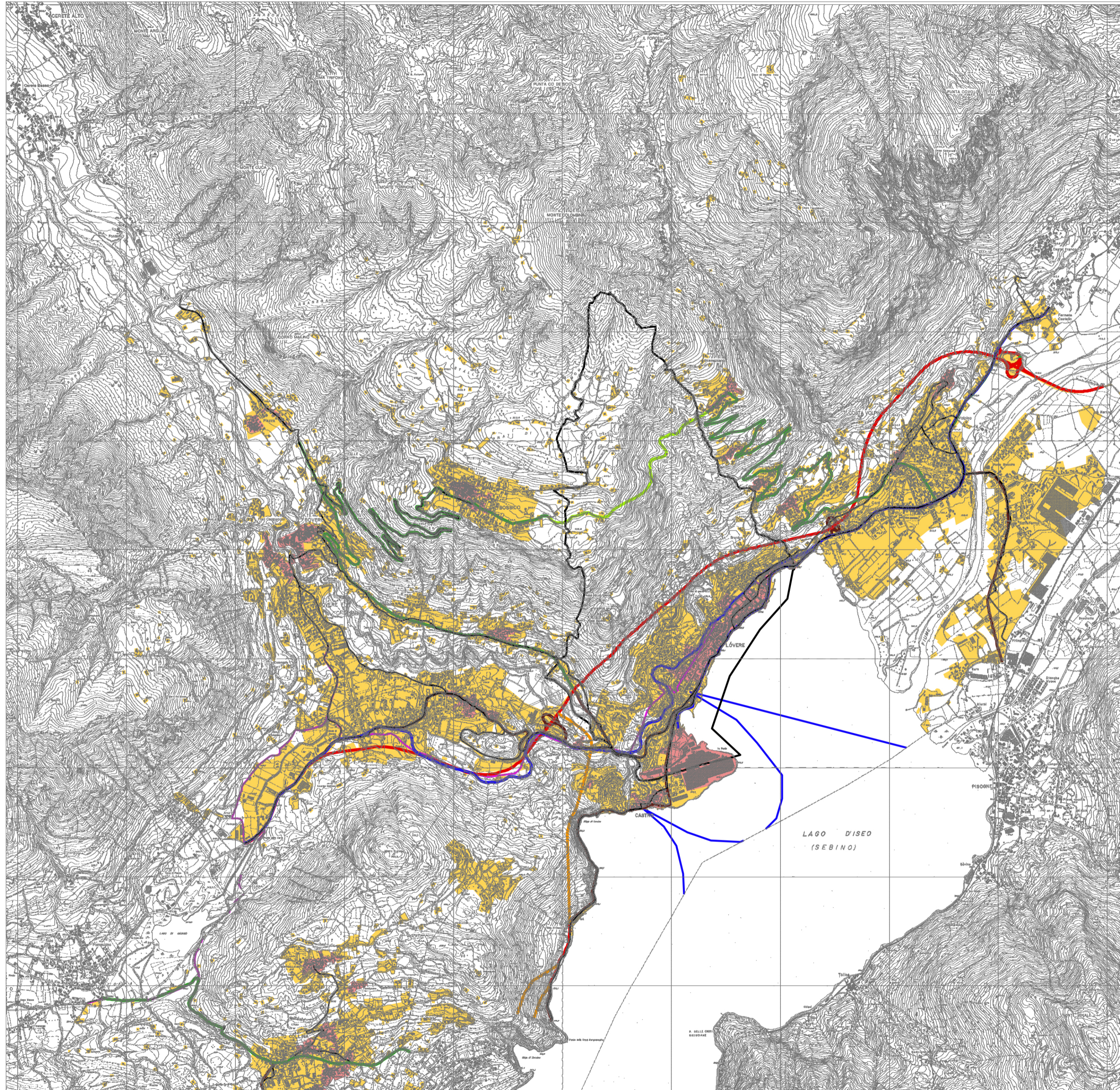

Approvato con delibera del C.C. n° ..... del.....

Pubblicato sul B.U.R.L. n° ..... del.....

2 0 2 1 (ns. rif. 552-U)

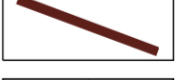

LEGENDA

-  Centri storici (al 1931)
-  Ambiti urbanizzati
-  Viabilità storica (al 1931)
-  Viabilità sovracomunale esistente/di progetto
-  Viabilità principale
-  Viabilità secondaria esistente/di progetto
-  Ciclovie
-  Tranvie e linee ferroviarie
-  Linee di navigazione