

COMUNE DI LOVERE
PROVINCIA DI BERGAMO

COPERTURA DELLA TRIBUNA DEL CAMPO SPORTIVO DI LOVERE, IN VIA G. PAGLIA

PROGETTO ESECUTIVO

STATO DI FATTO:

- Planimetria generale
- Pianta
- Prospetti
- Sezione

Prot. n°124/2014	IL TECNICO	IL COMMITTENTE Comune di Lovere	Data
Tavola 2			scala 1:100 1:500

STUDIO TECNICO DI INGEGNERIA DR. ING. DARIO CATALINI
VIA S. MARIA N° 5 - LOVERE - TEL 035/961633 e-mail: darioctatalini@gmail.com

PLANIMETRIA GENERALE STATO DI FATTO scala 1:500

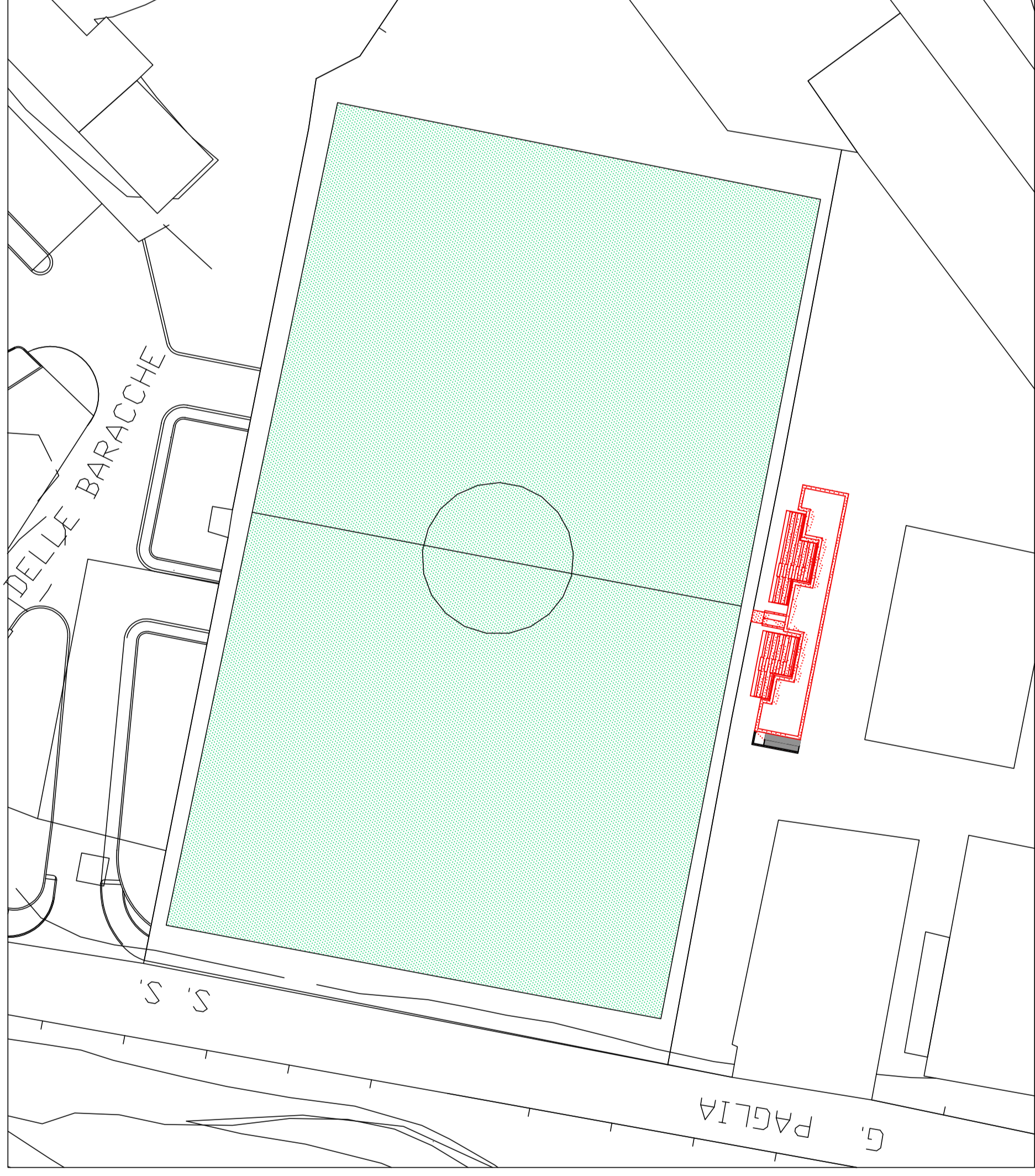

PIANTA PIANO TERRA E TRIBUNE scala 1:100

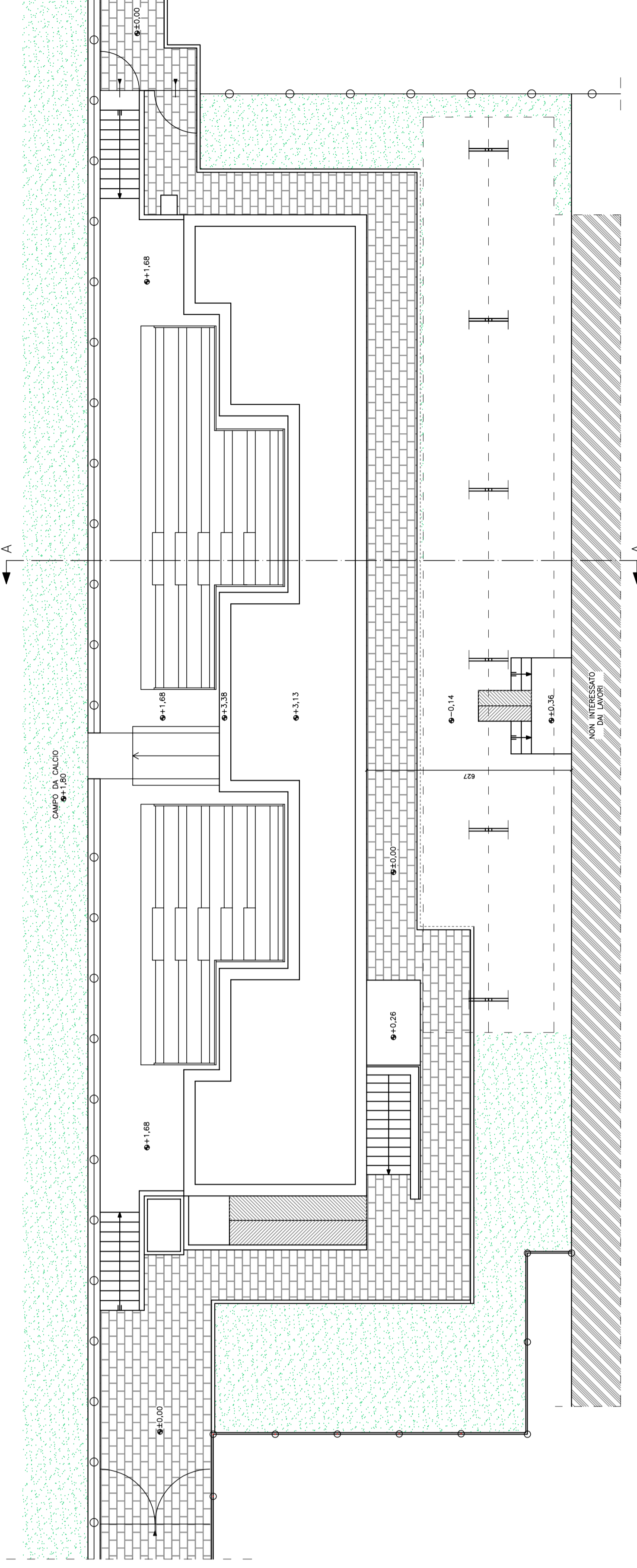

SEZIONE A-A scala 1:100

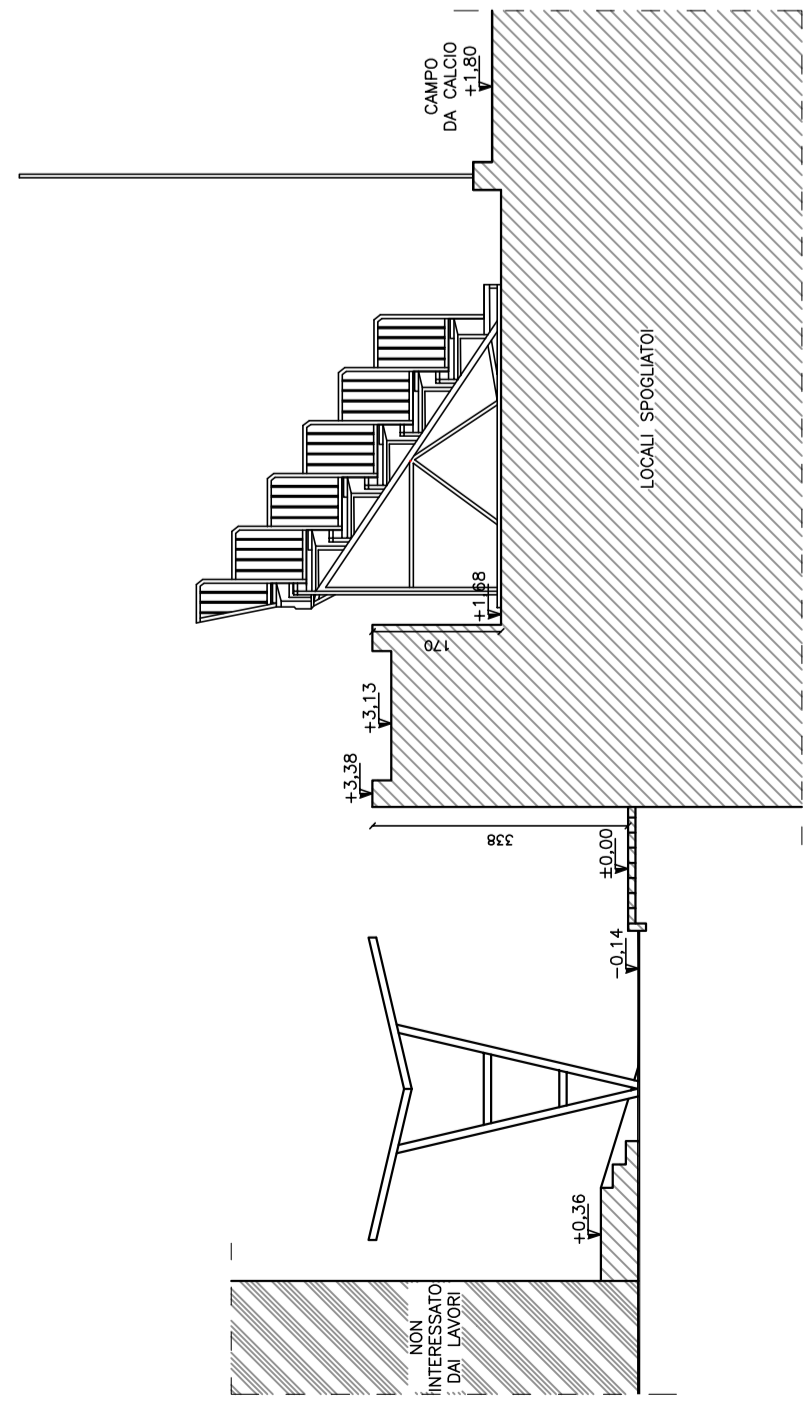

PROSPETTO SUD scala 1:100

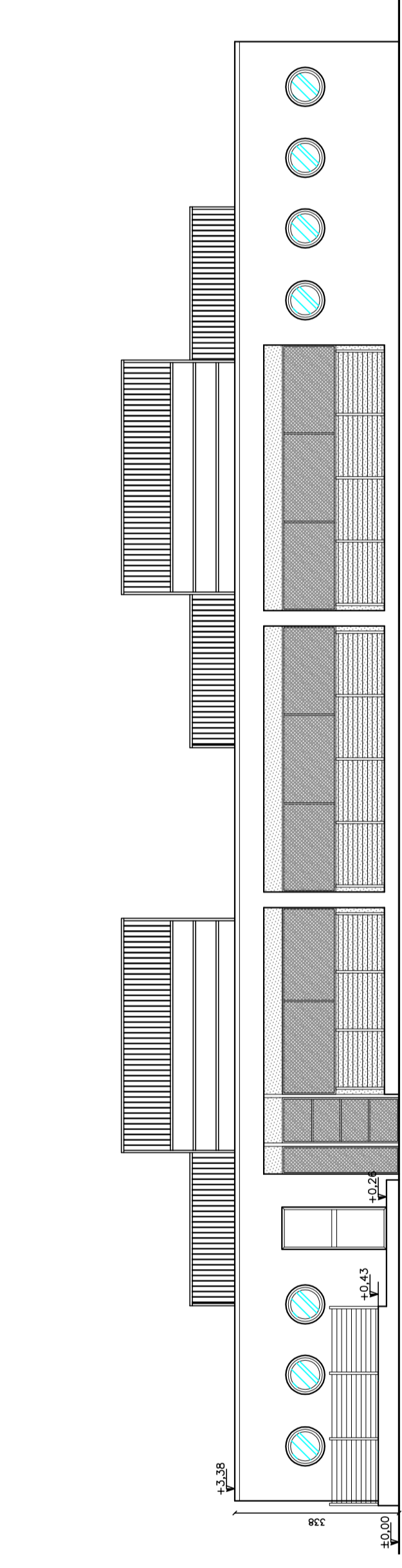

PROSPETTO NORD scala 1:100

