



COMUNE DI LOVERE
PROVINCIA DI BERGAMO

COPERTURA DELLA TRIBUNA DEL CAMPO SPORTIVO DI LOVERE, IN VIA G. PAGLIA

PROGETTO ESECUTIVO

DOCUMENTAZIONE FOTOGRAFICA:

- Stato di fatto
- Simulazione fotografica

Prot. n°124/2014	IL TECNICO	IL COMMITTENTE Comune di Lovere	Data
Allegato D			

STUDIO TECNICO DI INGEGNERIA DR. ING. DARIO CATALINI
VIA S. MARIA N° 5 – LOVERE – TEL 035/961633 e-mail: dariocatalini@gmail.com

DOCUMENTAZIONE FOTOGRAFICA

STATO DI FATTO



Foto N° 1: Inquadramento fotografico



Foto N° 2: Vista frontale dal campo di calcio



Foto N° 3: Vista laterale



Foto N° 4: Vista posteriore



Foto N° 5: Vista laterale



Foto N° 6: Vista aerea

PROGETTO

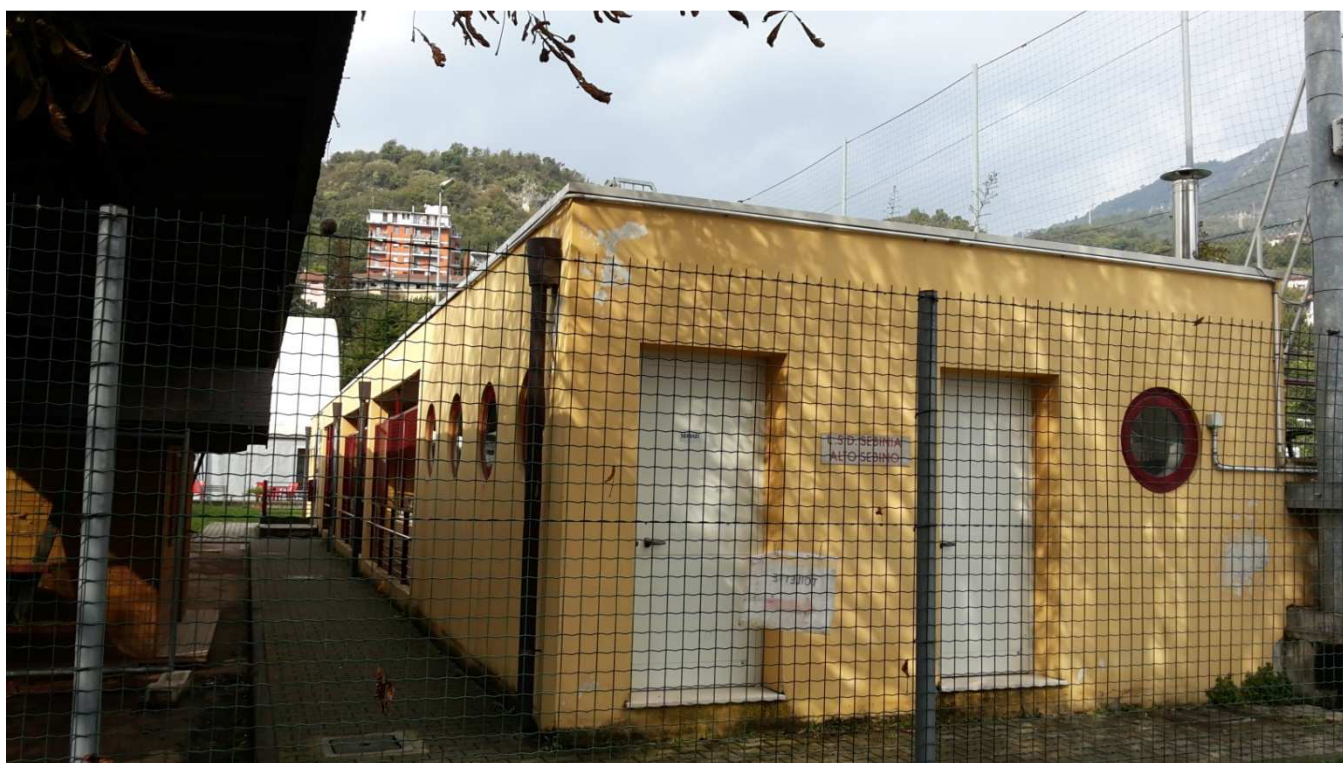
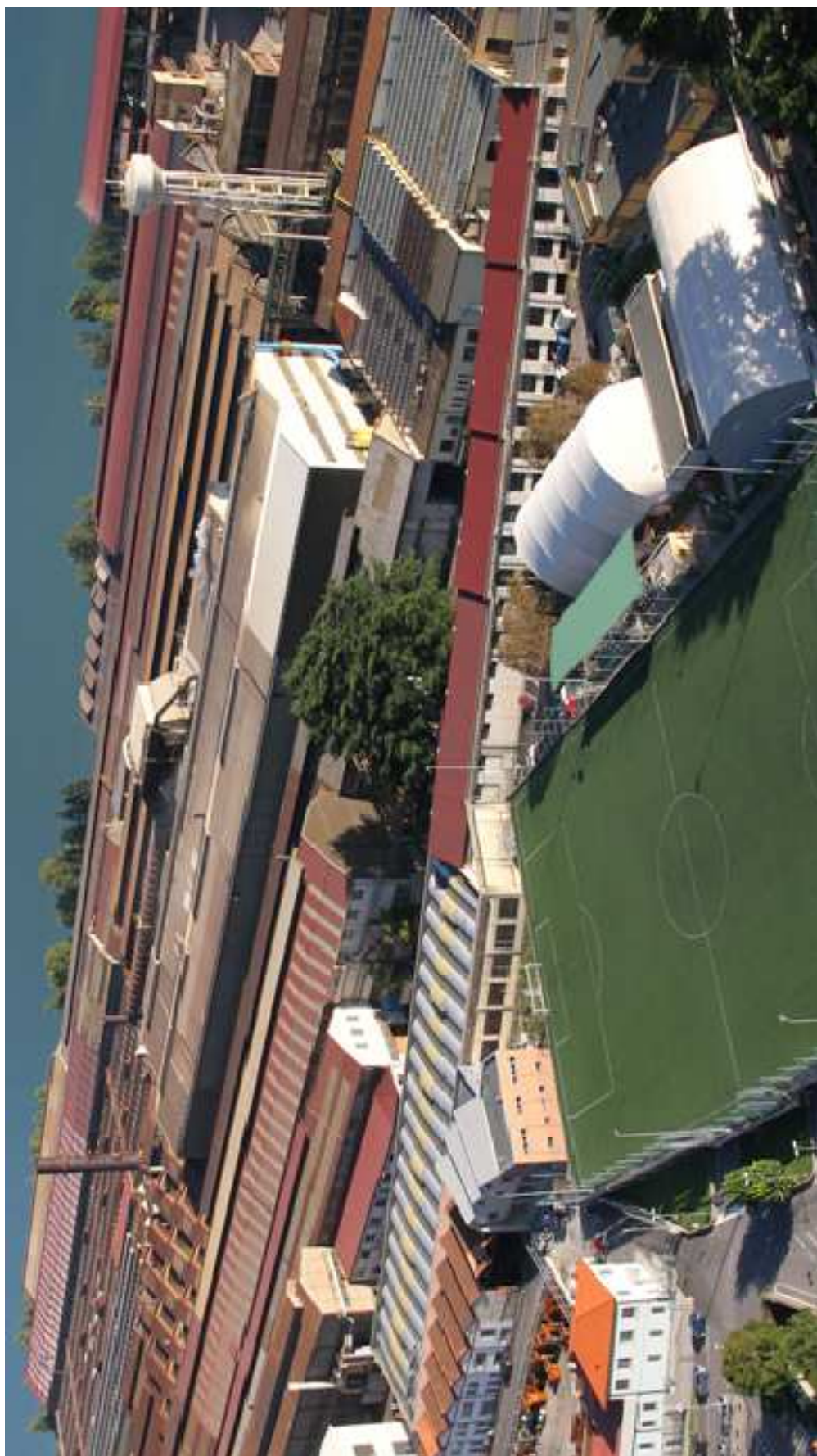

Foto N° 7: Simulazione fotografica